École Trois-Saisons

Espace où le stationnement est permis ou interdit durant les heures scolaires (entre 8h et 16h)

Zone verte et bleue seulement

Zones rouge, jaune et mauve interdite.

Aucune restriction au stationnement

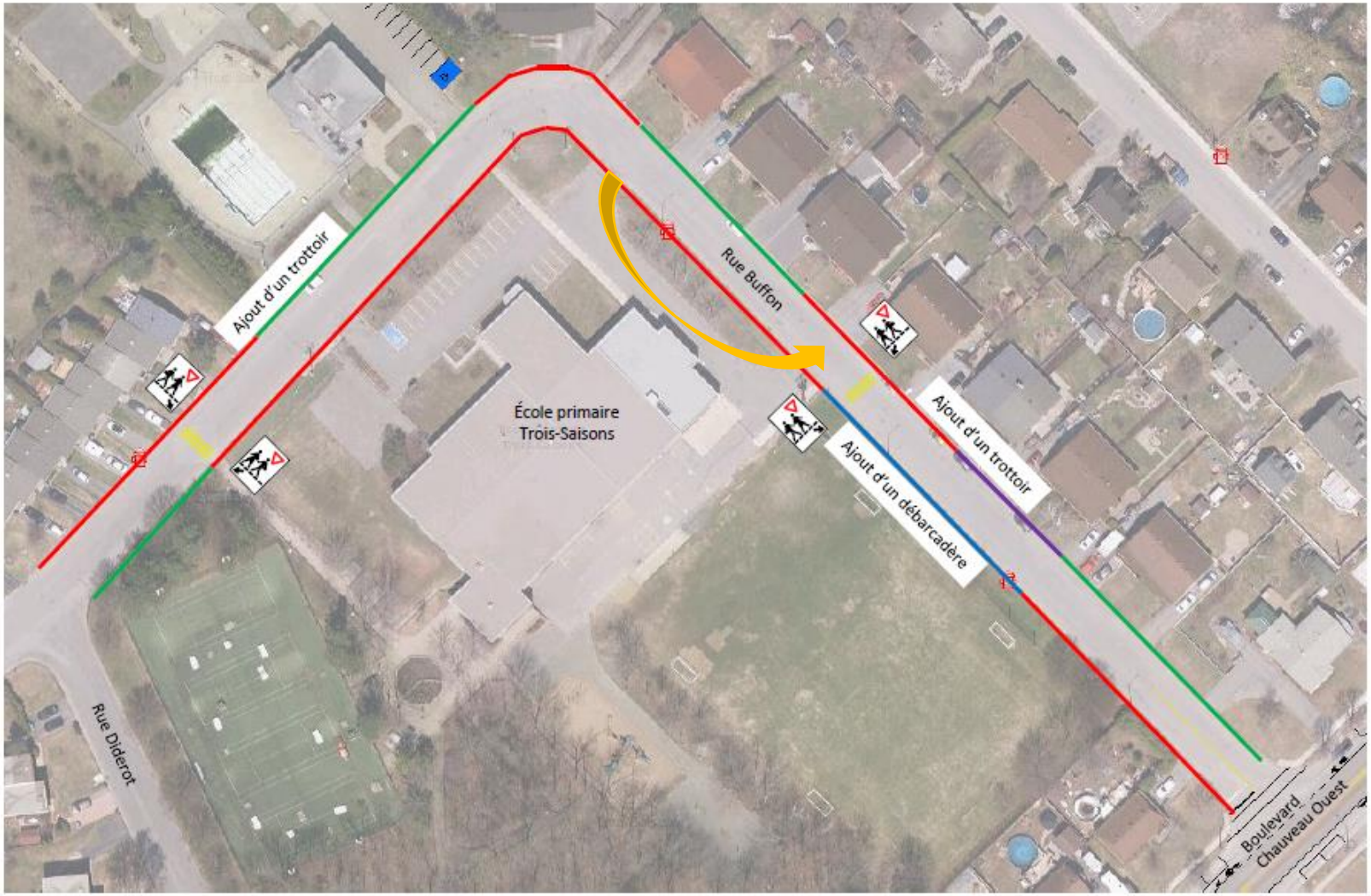

VILLE DE QUÉBEC